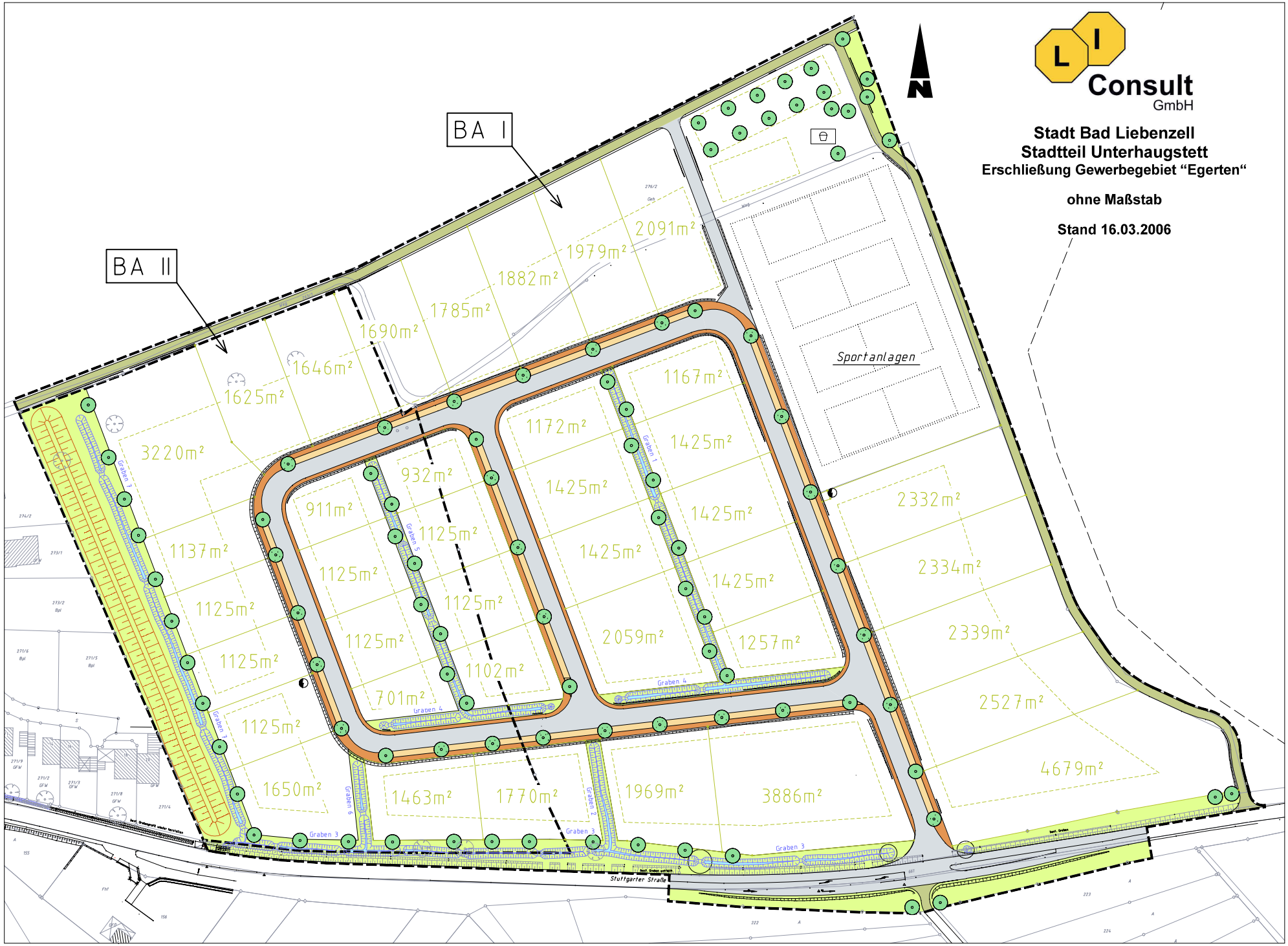

LI Consult GmbH

Stadt Bad Liebenzell
Stadtteil Unterhaugstett
Erschließung Gewerbegebiet "Egerten"

ohne Maßstab

Stand 16.03.2006